売　家（自社物件）

鉄骨造のしっかりとした造りの住宅です。
適宜にメンテナンスもしており状態良好です！
目の前が公園で立地もよく、敷地も広々と使える170坪です！
自社物件の為、仲介手数料無料です。

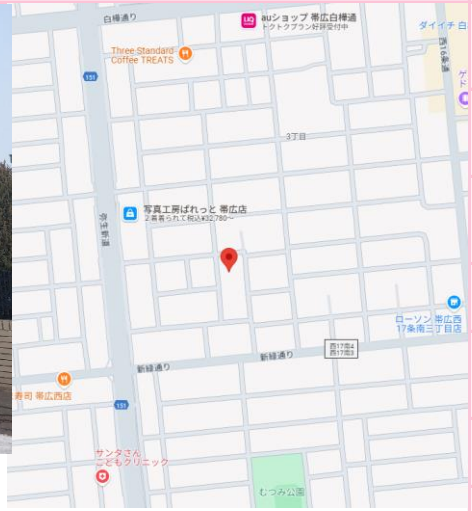

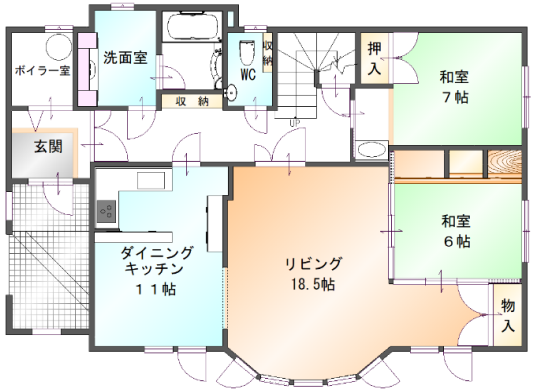

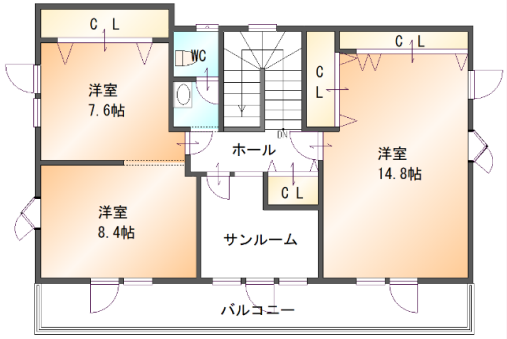

※図面と異なる場合は現況優先と致します。

価　格	2860万円（税込）		
所　在	帯広市西17条南3丁目31番14号		
学校区域	啓西小学校／第五中学校		
交　通	西17条4丁目停　（バス停）　徒歩3分		
土地面積	562.12㎡(170.04坪)		
建物面積	189.97㎡(57.46坪)		
構　造	鉄骨造亜鉛メッキ鋼板葺2階建		
築年数	平成6年10月	間　取	5SLDK
用途地域	第二種中高層住居専用地域		
建ぺい率	60%	容積率	200%
道　路	幅員10.0m　・接道31.00m 西道路付		駐車5台以上可
地　目	宅地	地　勢	平坦
設　備	・システムキッチン（IH）・ユニットバス・洗面化粧台・トイレ（2カ所） ・電気温水器・蓄熱暖房機・照明器具・エアコン・ドアホン ・昇降式物干・24H換気・散水栓・カーポート・物置等		
備考	※自社物件につき仲介手数料は不要です。 ※現状での引渡しになります。		

毎昭宅建株式会社
北海道知事免許 十勝(9)454号
〒080-2469　帯広市西19条南4丁目18-8
TEL.0155-35-4000 / FAX.0155-35-0010

毎昭宅建　検索